Приложение 2 к решению
Партизанского районного
Совета депутатов
от 29.01.2009 г. №49-385-р
(в редакции решения
от 14.01.2026 № 16-153-р)
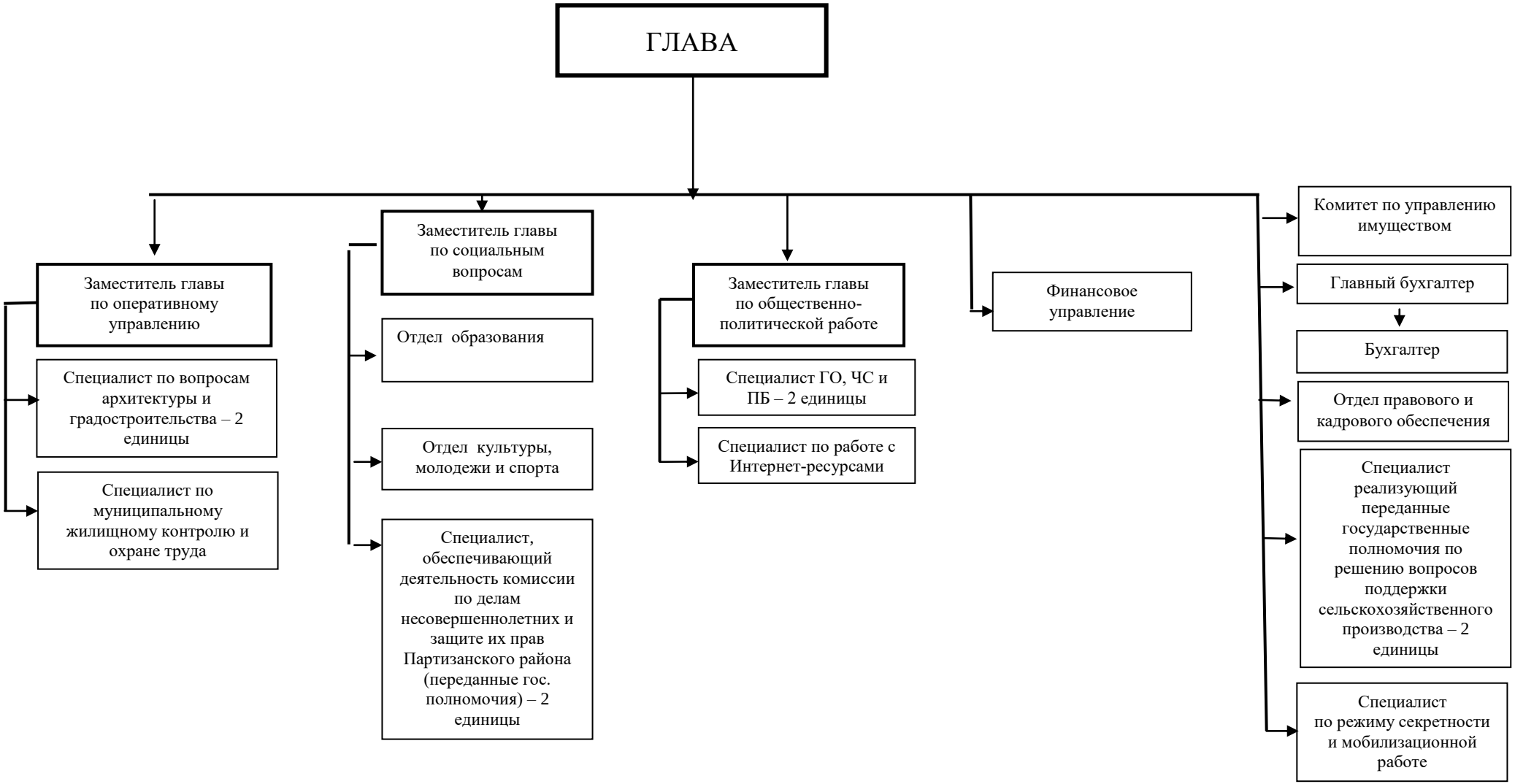
# Структура
# администрации Партизанского района